令和４年12月31日印刷 令和５年１月１日発行（毎月1回1日発行）昭和32年１月10日第3種郵便物認可 第2甲第9号

新潟県人

2023 1月号
No.821 号

ひろげよう〝ふるさとの輪〟
東京新潟県人会

題字　諸橋轍次氏

新潟空港『新潟空港に到着したトキエア初号機 JA01QQ』

「100 年継続する企業をめざして」

誇りと責任を持って安心と快適をお届けします。

60th おかげさまで60周年 since1961

二幸産業株式会社

https://www.nikoh-sng.co.jp

■本　　社　〒163-0669　東京都新宿区西新宿 1-25-1　新宿センタービル 36 階
TEL：03-3344-5711（代表）／FAX：03-3344-5986
■支　　社　東京・神奈川・関東・北海道・新潟・上信・東海・関西・九州
■営 業 所　札幌・釧路・旭川・帯広・函館・新潟・長岡・柏崎・上越・糸魚川・苗場・長野・松本・高崎・さいたま・名古屋・大阪・神戸・福岡・佐世保
■業務内容　施設運営事業（総合ビルメンテナンス業［設備・清掃・警備］・建物修繕・建物包括診断・ホテル客室整備・マンション管理）／プロパティマネジメント事業／介護事業
■関連会社　二幸ホールディングス株式会社・株式会社アセント・富士防災警備株式会社・糸魚川二幸株式会社

HOTEL ASCENT

http://hotel-ascent.jp/

■ホテル アセントイン札幌	北海道札幌市白石区東札幌 3 条 2 丁目 1-3	TEL 011-820-2800
■ホテル ハミルトン札幌	北海道札幌市中央区南 1 条西 15 丁目 1-238	TEL 011-632-0080
■ホテル フロンティアいわき	福島県いわき市平字大工町 10-6	TEL 0246-25-1117
■ホテル アセント浜松	静岡県浜松市中区砂山町 353-1	TEL 053-454-0330
■ホテル アセントプラザ浜松	静岡県浜松市中区板屋町 2-109	TEL 053-453-2500
■ホテル サウスガーデン浜松	静岡県浜松市中区砂山町 325-30	TEL 053-451-1800

謹賀新年

令和五年 癸卯（みづのと・う）元旦
2023.1.1

新しい年のご挨拶を申し上げます
2010年（明治43年）設立以来の永い歴史を持つ
私たち東京新潟県人会は
郷土愛でつながる人の和を大切に
共に手を携えて歩んでまいります。
本年もどうぞよろしくお願い申し上げます。

◎表紙◎

『新潟空港に到着した
トキエア初号機 JA01QQ』

撮影場所：新潟空港
2022/11/5
撮影：トキエア

2022年11月5日にトキエア初号機が新潟空港に到着しました。10月31日にフランスを出発し、ギリシャ、アラブ首長連邦、インド、タイ、フィリピンを経由して新潟に到着しました。

最後はフィリピンのマニラから新潟まで約3100kmを飛行してきました。トキエアは2022年11月30日に航空事業許可申請をしており、2023年就航に向け準備を進めております。

1月号目次

新年のご挨拶　県人会会長 小林 保廣 …… 4
新潟県知事 花角 英世 …… 5
財団理事長 佐藤 永久 …… 6
県人会と郷人会「下越阿賀野地区郷人会との交流・懇親」… 7
卓話の時間㊹「日米地位協定と今の米中対立」櫃間道夫…… 8
ネスパス・イベント情報／会議・委員会報告… 9
賀正 県人会・財団・郷人会 役員名簿 …… 10-11
名刺広告 …… 12-18
インフォメーション「文化講演会案内」他… 19-20
特別寄稿「「トキエア」は次世代の航空会社」長谷川政樹…21
市町村だより㉒　7エリア …… 22-23
TOPICS 葛南船橋希楽会／歌助噺の会 ……24

謹んで新年のご挨拶を申し上げます

東京新潟県人会 会長　小林 保廣

令和5年（2023年）癸卯（みづのとう）の年頭にあたり、謹んで新年のご挨拶を申し上げます。

今年の正月は、コロナ禍が遂に4年目に入り、依然予断を許さない厳しい状況が続いています。そんな中ではありますが、まずは新春を皆々様と共に健康で迎えることが出来ましたことを、心からお祝い申し上げます。

令和2年から3年続きでコロナ一色の一年

令和2年（2020年）1月、前年暮れから中国武漢市で猛威を振るっていた新型コロナが日本にも上陸。たちまち大きな波となり、令和2年の第1波、第2波、4月には、「緊急事態宣言」の発令があった。令和3年には、第3波、第4波、第5波。令和4年に入っても一向に衰えることもなく、1月には、新たな変異株・オミクロンBA・2による第6波、7月には、さらに大きな第7波がやってきた。

この間の日本国内だけでなく、全世界的な規模での影響は測り知れない処である。いうまでもなく、私たち東京新潟県人会も大きな影響を受けている。会員一同が集い、新潟県からも多くの方々をお招きし、共に語り合い、交歓のひと時を過ごす新年祝賀会、納涼まつり…などの催しは、次々と中止のやむなき事態となり、残念な思いを抱くことになりました。

コロナ下のもと、県人会会員は頑張っています

こうしたコロナ禍の影響下の中でしたが、私たち東京新潟県人会の活動は、マスク着用、体温の検温、換気などに細心の注意を払いながら進めてまいりました。会員諸氏のボランティア精神で懸命に夫々の役割を果たしながら、且つ生活をエンジョイし、自分の人生の充実をはかる姿には本当に頭が下がる思いです。

毎月の郷人会、委員会単位の集会。歌声クラブ、おけさクラブなどの同好会。「良寛会」、「業種間交流会」…などの組織横断的な活動・集会。更に地域社会への呼びかけに応じた地元町内会、企業…などの集会活用も加わり、おかげさまで、会館の「会議室」の利用が増えました。

又、昨年4月の県北豪雨災害に際しては、多数の会員の皆さまから義援金が寄せられ、10月14日には、佐藤財団理事長、廣川県人会副会長同道のもと、新潟県庁を訪問し、花角知事に300万円の目録をお渡しすることが出来ました。

東京新潟県人会の新たな出発の予感

今年に入り、コロナの先行きは、依然不透明のままですが、今年こそ、ウクライナ戦争と共に、コロナの終息を切に願うところです。

県人会は、高齢化社会の進展とともに、老齢層の頑張りも目立ち、徐々にではありますが、若年層の新会員も加わり、老・壮・青、男・女、相まって、変わることなき理念――一、郷土愛でつながる人の和　一、友愛と協調一、ふるさとへの架け橋――のもと、新たな第一歩を踏み出そうとしています。

新春ごあいさつ

新潟県知事　花角 英世

令和五年の年頭に当たり、東京新潟県人会の皆様に謹んで新春のごあいさつを申し上げます。

昨年五月に県民の皆様から再び信任を頂き、二期目の県政運営に取り組んでおります。県民の皆様の安全と安心を確保することを第一に、経済社会に活力のある新潟、子育てに優しい暮らしやすい新潟を目指し、「住んでよし、訪れてよしの新潟県」の実現に向け最大限の取組を進めてまいりたいと思います。

まず何よりも、人口減少という深刻な課題を抱える新潟県にとって、若い世代を中心に、働く場、起業・創業など挑戦の場、訪れる場として新潟県が「選ばれる」よう取り組んでまいります。

また、新潟の潜在力発揮に向け、地方分散の流れを活かしたU・Iターンの促進、産業と地域の活性化につながる脱炭素社会への転換、デジタル化による暮らし・産業・行政の変革の3本柱に取り組むとともに、足元の新型コロナ感染症への対応、また、エネルギー・原材料価格の高騰等により大きな影響を受けている県民、事業者への支援にも全力で取り組んでまいります。

さて、昨年の出来事を少し振り返りますと、八月には村上市・胎内市・関川村等における大雨災害がございました。貴会の皆様からご厚情あふれるご支援を賜り、深く感謝申し上げます。県では、被害にあわれた方々に寄り添い、安全安心な暮らしを確保するため、一日も早い復興に向け取り組んでいるところです。

一方で、昨年は柏崎・長岡・片貝の越後三大花火が復活する等、少しずつ明るい話題も増えてまいりました。

十一月には新潟県のシンボルとして「翡翠」を県の石に指定いたしました。平成二十九年に錦鯉を県の鑑賞魚として指定して以来、およそ五年ぶりに県に新しいシンボルが加わりました。この機会に、県が誇る六つのシンボルそれぞれの魅力についても改めて広く知っていただき、より多くの方に親しんでいただきたいと考えています。

また、水際対策の緩和を受け、今冬、県内各地のスノーリゾートエリア等において、多くの訪日外国人観光客も期待されています。

アルビレックス新潟の活躍への期待、佐渡の金山の世界遺産登録の実現に向けた進展、新しい航空会社の就航への期待といった明るい話題が、新潟の元気につながることを願っています。

貴会におかれましては、今後とも首都圏と新潟をつなぐ懸け橋、力強い応援団として御支援、御協力を賜りますようお願い申し上げるとともに、皆様の御健勝と御多幸を心よりお祈りし、新年のごあいさつといたします。

新年のご挨拶を申し上げます

（一財）東京新潟県人会館 理事長　佐藤 永久

令和五年新春を迎え新年のご挨拶を申し上げます。

今年の干支は卯の年、兎は跳ね上ると大変縁起の良いことと言われます。期待を込めて最良の年になって欲しいと願っております。

ところで今心配されていることは新型コロナ感染症です。既に三年余り流行が続いており何かと私どもの活動が制限され不自由を強いられております。しかし今年こそは終息となり明るい展望が開かれることを強く願っているところです。

さて、私ごとで恐縮でございますが昨年新しく私が（一財）東京新潟県人会館理事長に推せんされお引き受け致しております。県人会館を取り巻く環境は何かと厳しい状況が続いている折その責務の重大さを痛感致しております。前任の髙橋秀夫理事長同様にご支援を賜りますようよろしくお願いを申し上げます。

現在の県人会館はご存知の通り四階から八階は日本ユースホテル協会に活用していただき一階の一部分と地下部分はサンフロンティア不動産と契約をして運用をお任せ致しております。二階・三階は貸会議室として私どもで直接運用しております。最近ではこの貸会議室が会員以外にも少しずつ認知されて活用が広がっているところです。今後は新会館建設に伴う銀行からの大きな借入金の返済を続けることになります。現在のところは一応安定した経営状態を続けておりますがこれからもこの状態を維持して行くことが課題となっております。私どもが力を合わせて建設いたしました県人会館でございます。『ふれあいふるさと館』の名称のとおり新潟県出身者・関係者にとりまして心のよりどころとして大いに活用していただくことをお願い申し上げます。

新しい年を迎え令和五年が皆様にとりまして兎のように跳ねあがる素晴らしい一年となりますことを心からご祈念申し上げご挨拶と致します。

新年あけましておめでとうございます

県人会会員の皆様のご健康とご多幸を心よりお祈り申し上げます。
新会館は３年目を迎えました。最近は郷人会・同窓会・企業や町内会等々のご利用が増えてきました。
大・中・小と目的に応じた会議室があります。新築で設備も充実しています。
益々のご利用の程お願い申し上げます。

（一財）東京新潟県人会館役員一同

理　事　長	佐藤　永久	理　事	山本　ミチ子	評議員	小林　保廣
副　理事長	鈴木　輝雄	理　事	渡邊　肇	評議員	鈴木　清
業務執行理事	廣川　高志	監　事	植木　康彦	評議員	村山　富雄
理　事	髙橋　登	監　事	中條　誠一	評議員	成田　浩
理　事	雨宮　勝夫	評議員	桑原　正志	評議員	水澤　聰允
理　事	多田　治夫	評議員	登石　正中		
				事務局長	清水　好美

〒110-0005　東京都台東区上野 1-13-6　TEL（03）3832-7619　FAX（03）3832-7639
https://www.niigatakenjinkaikan.com　E-mail：info@niigatakenjinkai.com

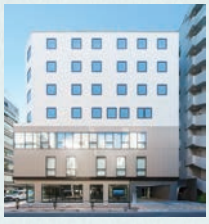

当会館ではホール・会議室の貸し出しを行っております。
一般の方もご利用いただけます。
予約フォーム（右記二次元コード）またはお電話でのご予約を承ります。

予約 https://niigatakenjinkai.com/eringi/

予約サイト
二次元コード

◉「県人会と郷人会との交流・懇親」シリーズ◉

第7回「下越阿賀野地区郷人会との交流・懇親」

参加団体：東京笹神会／東京水原会／新潟下越連合
首都圏京ヶ瀬会／首都圏安田会／五泉応援団

- **日時：令和4年11月30日（水）**
- **場所：ふれあいふるさと館（県人会館）2Fホール**
- **主催：組織委員会**

第7回目を迎えた交流会は、11月30日（水）11時から県人会館2階ホールにて開催されました。今回は下越新潟、阿賀エリアの郷人会6団体との交流会となりました。参加人員は次の通り郷人会役員の方9名と、主催者である組織委員会スタッフ及び広報委員計5名、オブザーバーとして鈴木輝雄県人会副会長、計15名での会合となりました。

- **東京笹神会 椎野常雄会長**
（平成7年11月6日創立）
- **東京水原会 太田芳夫会長**
星野守副会長
（平成7年2月26日創立）
- **東京下越連合 古川義範会長**
（平成7年2月25日）
- **首都圏京ヶ瀬会 酒井勝弘会長 （平成8年7月20日創立）**
- **首都圏安田会 小嶋東吾会長**
今井紀美子副会長
（平成12年2月26日創立）
- **五泉応援団 大橋貞夫元代表幹事 熊倉道雄代表幹事**
（平成12年2月26日創立）

主催者側として、多田県人会副会長、遠藤県人会副会長、杉山県人会副会長坂田組織委員長、樋口広報委員長、オブザーバーとして、鈴木県人会副会長。

午前11時、坂田委員長司会進行のもと、まず最初に多田担当副会長の「新潟県人会は郷人会がベースとなっていて全部で83団体を13グループに分けて、今年の5月から来年5月まで一回当たり平均6団体をお呼びして情報交換している。会員同士、郷人会同士のタテ、ヨコの関係をより密接にする必要がある。

また、郷人会が終わった段階で成功している事例をまとめて会員の皆様にフィードバックしたい」との挨拶でスタートした。

まず初めに参加者全員の自己紹介の後、各郷人会代表者から夫々の会の歴史、特徴、最近の活動状況、会費と活動資金についての発表がありました。

- **笹神会**は、笹神中学50周年記念事業に募金して寄付をしました。11月には大宮駅で阿賀野市の物産展の応援を行いました。

- **水原会**は、瓢湖の白鳥と五頭温泉郷が有名で、代官所はあまり観光面では貢献していないとのことです。
- **下越連合**は、県人会名誉相談役の横野寅夫氏が県北会から引続き創立15周年を期に発足、初代会長は、90歳を超えてお元気で、今も会の名誉会長を務めておられます。古川会長としては、名前負けしないように、村上、新発田、関川、地区に会員を増やすべく努力していくとの発言がありました。
- **京ヶ瀬会**は、他の4つとは1年遅れの平成8年に当時村長の米山俊彦氏の発案で、村民と都会に出ている人を結びつける会を作ることになった。京ヶ瀬会も江東区民祭りや大宮駅での阿賀野市物産展の販売応援を行った。
- **安田会**は、女性中心の優しさを前面に打ち出した、美味しくて、楽しい会を目指して運営されています。この会のすごいことは、名誉会長を斎藤英四郎元経団連6代会長故人や、同じく南学正茂ミナミ無線電機株主、最高顧問を西武グループの堤義明会長が務めておられたことである。
- **五泉応援団**は、普通の郷人会と違い、事務局は五泉市商工観光課内にあります。旧五泉4区と旧村松4区の8区で運営されています。今の代表幹事は十全地区から出ています。

この会に鈴木副会長が五泉応援団の応援も兼ねて、参加されました。「私は村松高校を出たが、郷土は建築ラッシュ状態である。東京新潟県人会館は6億の借金はあるが、1階はミサワホームに貸して4階以降はユースホステルにかしているので、これが続く限り、如何にがなる。

この会は、組織委員会にハッパをかけ、このようなことをやっているわけである。正会員を中心とした新年会をやる。挨拶は短時間にして、参加者が楽しむ会にしたい」以上のご挨拶がありました。

県人会に対する要望やお互いの活動に対する質疑応答も活発に行われて、あっという間に2時間が過ぎました。

午後1時から第2部の食事、懇談会では少しアルコールも入って、懇親を深めました。メンバーから会員主体にやるのであれば、郷人会の代表者をせめて二人壇上に挙げ鏡割りに参加させるべきだとの意見が出され、鈴木副会長は是非そうしたいとの考えを示しました。

今回も十分な交流ができ、最後は杉山副会長の挨拶で閉会となりました。

（組織委員長・坂田純一）

第44回「卓話の時間」

「日米地位協定と今の米中対立」

卓話者：櫃間 道夫氏（東京十日町会員）

・日時：令和4年11月8日
・場所：ふれあいふるさと館（県人会館）2Fホール
・主催：総務委員会

今回は東京十日町会の会員で、現在のお住まい川崎市麻生区で、永年、市民団体組織「多摩21紀会」を主宰されてきた櫃間道夫さんをお招きし、ご講演いただいた。

新聞報道でしばしば目にし、在日米軍基地の問題で争点となっている「日米地位協定」の締結の経緯や不平等の問題点について解説された。

以下、その要旨：

「日米安全保障条約」（1952年締結、1960年改定）は、表向き、日本の安全を守るものだが、米国の本音は基地を思いのままに維持・存続することにあった。そこで明確に不平等な事項は「安保条約」ではなく「行政協定」（国会審議が不要。後に「日米地位協定」と改称）に押し込め、また日米合同委員会（原則非公開）での密約により、今でも占領時代と大差のない不平等が続いている。

この実態が日本国民全体の意識に上りにくい原因の一つには、米軍基地の7割が沖縄に在って、沖縄以外の日本人の多くが自分の問題と実感しなかったためだろう。

1 日米地位協定の具体的問題点の数々

①多数の米軍基地
②横田空域・岩国空域・嘉手納での空の支配
③米軍に特権を与える航空特例法
④事故時にも日本の捜査権が及ばない
⑤米兵の犯罪を日本側が裁けない
⑥民事裁判権密約
⑦在日米軍関係経費の6割を日本側が負担
⑧環境汚染
⑨ドイツ、イタリアなど諸国では自国の法律や規則を米国にも適用させている

2 地位協定問題を越えて進む日米の軍事協力

地位協定の改定が実現しない一方で、「ガイドライン（日米防衛協力のための指針）」、「シーレーン防衛」、「周辺事態法」などで両国の軍事協力の態勢が進み、2015年の「集団的自衛権」など安保法制の制定によって、米軍支援のための自衛隊の武力行使が可能になった。

これら一連の流れを日本政府は「日本の安全のため」と説明し、日本人の多くも「安保条約で米国が日本を守ってくれる」と考えているが、それは幻想であり、米国は日本を米国防衛のための盾にしたいのだ。

講演する櫃間道夫氏

熱心に講演を聴く参加者

参加者からは真剣な質問も多数

3 米中対立と核ミサイル戦争

米軍は第一列島線状の島々に海兵隊を分散配置し、そこを一連のミサイル発射拠点とする計画だ。表向きは射程距離の短い地対艦ミサイルだが、裏には中距離ミサイル（中国本土まで届く）がある。これに対して中国もミサイル戦力を強化するはずだ。米軍が中国本土を攻撃すれば報復の対象となるのは日本列島全体となる。米軍自身は戦況次第で一旦、グアムやハワイに引き下がる構想もある。何れにせよ、戦火を浴びるのは日本であり、米国本土ではない。

4 日本を再び「戦場」としないために

今、殆んどの日本人が知らないうちに大変な事態が進行している。そんな中で日本が行うべきことは、米国追随の「抑止力強化」ではなく米中の緊張を和らげ、衝突を予防する「仲介外交」の促進だ。

5 さて、あなたはどう考える？

ある日、突然、「こんな筈ではなかったのに」とならないよう、私たちは、様々な機会に話し合い、意見交換をして取るべき道を模索せねばなるまい。世論の盛り上がりが大切だ。

（総務委員会）

表参道・新潟館

ネスパス イベント情報

No.00295

1月

開催時間　10:30～18:00 ※初日と最終日以外

6日(金)～9日(月・祝)
初日13:00から
最終日16:00まで

新春 うまいもの市

新年初のイベントです！材料と手作り製法にこだわったハムやベーコン、新潟の美味しい水で仕込んだ日本酒などをご用意いたします。また、7日（土）～9日（月・祝）限定で、ふのりそばや佐渡産桜鱒の味噌漬などを販売します。4日（水）から、屋外テントでは南魚沼より無農薬・化学肥料無使用の大粒コシヒカリ「ぼたんゆき」とつぼ焼き芋を販売します。

12日(木)～15日(日)
初日13:00から
最終日16:00まで

新潟 美味めぐり

久須美酒造6代目社長が復活させた幻の日本酒の飲み比べと一緒に、具だくさんのきのこご飯、きのこ汁をイートインでお召し上がりください。さらに、毎回大人気の揚げしんじょう、揚げかまぼこも販売します。屋外テントでは、五泉市のニット製品各種を取り揃えますので、この機会に、お手にとって肌触りをぜひお確めください。

20日(金)～22日(日)
初日13:00から
最終日16:00まで

ながおか逸品マルシェ

長岡市の南部にある越路、小国、山古志、川口の4地域から、ふるさとの恵みをお届けします!! 地元長岡人だからこそ知る「保存料、着色料不使用、創業38年の手作り漬物」、「柔らかい牛肉がゴロッと入った黒毛和牛レトルトカレー」や、銅板で作った「夫婦や親子を表現した連鶴」など、多彩な品揃えで皆様をお待ちしております。この機会に、長岡市の南部地区の逸品マルシェをお楽しみください。【主催】長岡市南部地区商工会

26日(木)～29日(日)
初日13:00から
最終日16:00まで

ネスパス冬の幸

体の芯から温まる、ぬめりが最高の五泉市産のブランド里芋「帛乙女（きぬおとめ）」がごろっと入った「いも汁」はいかがでしょうか。天然の乳酸で作った甘酒「麹のおちち」やどぶろく、山桜の原木で燻したコリコリ感がたまらない「なんこつくんせい」なども販売します。屋外（キッチンカー）では焼きたてアツアツの五平餅や長岡産ポークで作ったもつ煮などをお楽しみください♪

ネスパスでは、地元・新潟の季節の食材や話題の物産などを紹介するイベントを開催しています。食をはじめとする新潟県の魅力に触れていただけるよう、さまざまな催しもご用意しておりますので、表参道にお越しの際は、ぜひお立ち寄りください。新型コロナウイルス感染症などの影響により、イベント開催や出店者ならびに販売商品が変更となる場合がございますので、あらかじめホームページ等でご確認の上、ご来館ください。

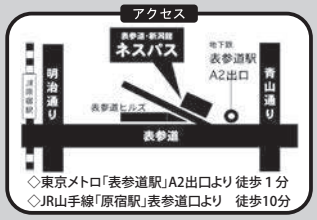

公益財団法人にいがた産業創造機構
表参道・新潟館 ネスパス

■TEL：03-5771-7711（代）　■FAX：03-5771-7712
■E-mail：nespace@nico.or.jp
■URL https://www.nico.or.jp/nespace/　ネスパス で検索！

B1F　お食事処「新潟食楽園」TEL 03-5775-4322
1F　イベントスペース
物産販売「新潟食楽園」TEL 03-5775-4332
会席・和食「にいがたの味　静香庵」
TEL 03-5771-8500
2F　（公社）新潟県観光協会 東京観光センター
にいがた暮らし・しごと支援センター
TEL 03-5771-7713、03-5771-7755

会議・委員会報告

正副会長会（11月定例）
令和4年11月1日(火)
一、10月議事録確認
二、スケジュール確認
三、10月予算執行状況
四、令和5年新年祝賀会の実行計画、委員会について
五、カレンダー制作について
六、以上について審議承認

常務理事会（11月定例）
令和4年11月1日(火)
一、15時より前副知事高井盛男氏が理事長を務める「未来応援奨学金にいがた」の説明と協力依頼
二、正副会長会の一から五までの説明があり承認
三、各委員会報告（総務・財務・文化・組織・広報・女性）が各委員長からあり承認された
四、（一財）東京新潟県人会館の会議室の利用が増えているとの報告

財団理事会（11月定例）
令和4年10月25日(火)
一、10月議事録確認
二、10月収支報告及び支払状況報告・雑費支払報告
三、会館使用状況報告
四、会館火災保険の承認
五、財団資金運用の提案

総務委員会（11月定例）
令和4年11月8日(火)
一、第44回卓話の時間開催
二、「同好会と慶弔見舞の細則」改定案について経過説明。再修正案を次回検討報告
三、新年祝賀会の役割分担
四、委員会の年度計画検討

文化委員会（11月定例）
令和4年11月10日(木)
一、第24回作品展反省会及び関係者に礼状送付する
二、松川吉男氏の委員承認
三、新年祝賀会の受付業務確認

広報委員会（11月定例）
令和4年11月11日(金)
一、12月号予定通り進行
二、1月号は年賀広告を含めて全体が28ページになる・表紙はトキエアを予定している
三、「市町村だより」の検討

組織委員会（11月定例）
令和4年11月24日(木)
一、第6回交流会4郷人会参加・7回を30日開催
二、令和4年度会員証発行中止とお詫びを12月会報誌に掲載

財務委員会（11月定例）
令和4年11月26日(土)
県人会費の見直し「財務委員会での草案」検討

ちょっとひと休み

誕生・成長のお祝い

帯祝い――妊娠五か月目の戌の日。岩田帯で（現在はマジックテープの帯あり）安産を祈ります
お七夜――誕生から七日目の祝い。この日に命名する
お宮参り――生後三十日前後に初めて神社にお参りする日
お食い初め――生後百日前後に膳を整えます
初節句――男の子は端午の節句。女の子はひな祭りに
七五三――男児は三歳と五歳に。女児は三歳と七歳に神社へ

（文責・石黒繁子）

一般財団法人　東京新潟県人会館　役員

職	氏名	住所
理事長	佐藤永久	東京都足立区
副理事長	鈴木輝雄	東京都品川区
業務執行理事	廣川高志	東京都練馬区
理事	高橋登	東京都台東区
〃	雨宮勝夫	東京都板橋区
〃	多田治夫	東京都練馬区
〃	山本ミチ子	東京都北区
〃	渡邊肇	東京都千代田区
監事	植木康彦	東京都台東区
〃	中條誠一	東京都港区
評議員	桑原正志	東京都板橋区
〃	登石正中	東京都板橋区
〃	小林保廣	東京都国分寺市
〃	鈴木清	東京都荒川区
〃	村山富雄	千葉県船橋市
〃	成田浩	東京都練馬区
〃	水澤聰允	東京都北区

東京新潟県人会　役員

職	氏名	住所
名誉会長	平辰	東京都大田区
相談役	横野寅夫	東京都府中市
〃	高橋秀夫	神奈川県座間市
〃	金子重雄	東京都豊島区
〃	春日寛	東京都武蔵野市
〃	曽山孝一	東京都荒川区
〃	若井謙一	東京都大田区
会長	小林保廣	東京都国分寺市
〃	成田浩	東京都練馬区
副会長	廣川高志	東京都練馬区
〃	佐藤永久	東京都足立区
〃	山本ミチ子	東京都北区
〃	尾久	東京都足立区
〃	鈴木輝雄	東京都品川区
〃	多田治夫	東京都練馬区
〃	山﨑ヤス	東京都品川区
〃	細井ミツ子	東京都新宿区
〃	遠藤哲夫	神奈川県横須賀市
〃	根津万寿夫	東京都板橋区
〃	小林英典	東京都台東区
〃	杉山範子	東京都台東区
〃	村山政利	埼玉県富士見市
〃	及川恒夫	東京都北区
〃	和田政雄	東京都足立区
常務理事	岡一二	埼玉県さいたま市
〃	小林周平	埼玉県草加市
〃	尾田喜作	神奈川県横浜市
〃	村山富雄	千葉県船橋市
〃	鈴木清	東京都荒川区
〃	宮内富子	神奈川県横浜市
〃	戸澤末子	埼玉県さいたま市
〃	登石正中	東京都板橋区
〃	齋藤常夫	千葉県千葉市
〃	長谷川文子	埼玉県草加市
〃	樋口昭	東京都練馬区
〃	坂田純一	神奈川県横浜市
〃	加藤全宏	東京都世田谷区
〃	水澤聰允	東京都北区
〃	岩田東一	東京都中央区
〃	田中正芳	神奈川県川崎市
〃	八尾坂正栄	東京都練馬区
〃	柳政直	千葉県我孫子市
〃	寺山修司	東京都足立区
〃	石田廣行	埼玉県入間郡
〃	伊藤利彦	東京都小金井市
〃	佐藤勝	東京都西東京市
〃	樋口高士	神奈川県横浜市
〃	山田セイ子	東京都中央区
〃	鏡實	茨城県守谷市

地区県人会

地区名	会長住所	
山岸冨二	東京都荒川区	
篠田實	茨城県水戸市	
岩槻区福井満	埼玉県さいたま市	
浦安秋葉要	千葉県浦安市	
大田区丸茂勇夫	幹事長	東京都大田区
尾久鈴木清		東京都荒川区
葛飾区内田晃		東京都葛飾区
葛南船橋村山世		千葉県船橋市
国分寺樋口満雄		東京都国分寺市
立川大石ふみお		東京都立川市
東京台東小林英典		東京都台東区
東京中野石井進		東京都練馬区
練馬馬轡田英夫		東京都練馬区
八王子吉村勝雄		東京都八王子市
日野中村信也		東京都日野市
武蔵村山一ノ瀬正宏		東京都武蔵村山市
新潟越後獅子の会 国土交通省	事務局 川上陽三	東京都三鷹市
鈴木忠夫		埼玉県志木市

郷人会

会名	会長住所	
岩首東京人会	佐藤東司	千葉県松戸市
海の柏崎会	矢代隆義	埼玉県富士見市
えちご妙高会	豊田寛	埼玉県川口市
越後長岡ふるさと会	大原精一	東京都八王子市
関東小木人会	榎谷端夫	千葉県松戸市
関東畑野会	和泉賢一	埼玉県越谷市
五泉応援団事務局	大橋貞夫	東京都世田谷区
鯖石郷大沢会	五十嵐昌男	神奈川県海老名市
しばた豊浦会	高山博司	埼玉県川越市
首都圏岩室だいろ会	和田政雄	東京都足立区
首都圏えちご蒲原会	加藤全宏	東京都世田谷区
首都圏えちご吉田会	登石正中	東京都板橋区
首都圏京ヶ瀬会	酒井勝広	埼玉県川口市
首都圏在住関川村人会	河内廣治	埼玉県草加市
首都圏佐渡金井会	池登志邦	東京都杉並区
首都圏佐渡新穂会	須田健一	東京都板橋区
首都圏佐渡連合会	山本顕男	千葉県佐倉市
首都圏つきがた会	鏡實	茨城県守谷市
首都圏ふるさとわしま会	横山勲	東京都目黒区
首都圏真野人会	名畑榮雄	東京都多摩市
首都圏みしま会	江口博	東京都昭島市
首都圏六日町会	大塚昭夫	千葉県千葉市
首都圏安田会	小嶋東吾	千葉県松戸市
城下町新発田会	小野悦男	埼玉県所沢市
東京寺泊会	橋本寛二	
東京相川会	寺尾晃	神奈川県横浜市
東京出雲崎会	中川久雄	千葉県松戸市
東京板倉会	清水忠志	長野県安曇野市
東京糸魚川会	小林保廣	東京都国分寺市
東京浦川原会	大嶋勇	千葉県成田市
東京・えちご雪椿の会	星野憲三	埼玉県川越市
東京大潟会	平原一平	東京都府中市
東京小国会	大橋悟	東京都目黒区
東京おけさ会	高橋睦子	東京都江戸川区
東京片貝会	安達亮一	埼玉県さいたま市
東京鹿瀬会	坂田純一	神奈川県横浜市
東京上川会	長谷川久雄	埼玉県川口市
東京川井会	池田博	東京都渋谷区
東京河崎会	伊藤功	
東京笹神会	椎野常雄	埼玉県さいたま市

会名

会名	会長住所	
東京三條会	大竹博	東京都品川区
東京塩沢会	高橋幹夫	埼玉県川口市
東京白根会	及川恒夫	東京都北区
東京水原会	太田芳夫	東京都練馬区
東京守門会	佐藤春松	埼玉県富士見市
東京関原会	三條和男	東京都武蔵村山市
東京高倉会	高橋英宣	埼玉県草加市
東京津川会	赤城三男	埼玉県行田市
東京津南郷会	石澤政宜	埼玉県春日部市
東京十日町会	春日寛	東京都中央区
東京中之口会	相田雅四	千葉県松戸市
東京中之島会	会長代行 今泉昭	東京都杉並区
東京中野俣会	金内制治	東京都品川区
東京新潟県人ゴルフ会	中原克義	千葉県船橋市
東京新潟西川会	小堺保	埼玉県川口市
東京奴奈川会	樋口五郎	埼玉県川口市
東京布川会	佐藤永久	東京都足立区
東京広神会	大島芳昭	東京都新宿区
東京分水会	鈴木勉	東京都江戸川区
東京牧村会	高沢悦夫	神奈川県川崎市
東京松里会	石田廣行	埼玉県入間郡
東京松代会	村山富雄	千葉県船橋市
東京松之山会	巽千葉県千葉市	
東京三川会	安部郎	東京都あきる野市
東京村上市郷友会	赤見優	東京都東村山市
東京弥彦村人会	堀正芳	神奈川県川崎市
東京やまと会	田中正樹	神奈川県横浜市
東京吉川会	常山正英	東京都八王子市
東京良寛会	東條玉憲史	東京都中央区
東京両津の会	祝古川義範	神奈川県大和市
新潟下越連合	佐藤義孝	東京都杉並区
ふるさと入広瀬会	内山繁	神奈川県横浜市
ふるさと越路会	伊藤利彦	東京都千代田区
ふるさと上越ネットワーク	春日寛	東京都武蔵野市
ふるさと文化交流会	代理人 大滝宏二	東京都江東区
巻ふるさと会	高橋正作	東京都品川区
村上市朝日ふるさと会	金子美子	東京都江東区
おけさ友愛会	支部長 外山禮子	東京都世田谷区
花實短歌会	金田恵美子	東京都板橋区
代々木支部	副会長 村瀬桂三郎	埼玉県狭山市
葉月会		
三洋電機洋友会		

ひろげよう〝ふるさとの輪〟
東京新潟県人会

賀正

同窓会

会名	会長	住所
新井高校同窓会	宮下忠司	千葉県成田市
東京支部		
加茂農林高等学校同窓会東京支部	土屋七郎	千葉県千葉市
関東北友会	神尾津威起	東京都青梅市
県立村松高等学校東京同窓会	大橋貞夫	東京都世田谷区
高田高女北城高校同窓会東京支部	佐藤啓子	東京都練馬区
十日町高等学校同窓会東京支部	事務局 福原弘	東京都三鷹市
東京新商会	事務局 石塚智	東京都千代田区
東京柏工会	山﨑勇	埼玉県富士見市
長岡工業高等学校同窓会東京支部	金井博光	千葉県野田市
能水会東京支部	伊藤常男	埼玉県川口市
新潟県立佐渡総合高校同窓会関東支部	事務局 石塚一昭	東京都中野区
松之山校友会	志賀照雄	千葉県船橋市
南鯖石中S39卒関東会	目崎道頼	茨城県石岡市
六日町高校東京同窓会	須藤武	
村上高校同窓会関東支部	山本宏平	千葉県千葉市
新潟大学首都圏同窓会	田島富士夫	

同好会

会名	会長	住所
歌声クラブ	代表 柳政直	千葉県我孫子市
おけさクラブ	代表 河野テル子	東京都台東区
業種間交流会	共同代表 東條英	東京都八王子市
	村山政利	埼玉県富士見市
旅クラブ若波会	鈴木輝雄	東京都品川区
	藤下幸伸	埼玉県北足立郡

地区県人会・郷人会会長以外の理事

役職	氏名	住所
理事	石黒繁子	東京都江東区
〃	加藤喜七	東京都葛飾区
〃	金澤拓平	東京都三鷹市
〃	狩野敏子	東京都大田区
〃	川邉良子	神奈川県川崎市
〃	木村紀子	新潟県佐渡市
〃	児玉信	千葉県船橋市
〃	小松原洋子	東京都大田区
〃	齊藤澄子	東京都葛飾区
〃	榊勝彦	東京都台東区
〃	佐藤啓子	東京都練馬区
〃	清水裕美子	東京都千代田区
〃	鈴木四子二	東京都江東区
〃	高澤悦夫	神奈川県川崎市
〃	高津葆	東京都国分寺市
〃	高橋徳次	埼玉県入間郡
〃	高橋登	東京都台東区
〃	高間紀雄	東京都杉並区
〃	田中実	埼玉県所沢市
〃	東條玉英	東京都八王子市
〃	中條誠一	東京都港区
〃	樋口茂	埼玉県上尾市
〃	船田さと子	東京都杉並区
〃	水落敏栄	東京都千代田区
〃	水上卓	東京都中央区
〃	山崎和子	埼玉県上尾市
〃	渡邉秀夫	神奈川県横浜市
〃	宮田タマ恵	東京都世田谷区
〃	鎌滝津江子	千葉県千葉市
〃	松川吉男	千葉県市川市
〃	服部真吾	東京都大田区

名誉会員

役職	氏名	住所
名誉会員	加藤勲	東京都葛飾区
〃	小菅俊信	千葉県千葉市
〃	駒村正樹	千葉県千葉市
〃	清水文雄	千葉県松戸市
〃	細谷シズ	茨城県守谷市
〃	丸山武	東京都町田市
〃	村山世都	千葉県船橋市

本部6委員会+2部会

総務委員会

役職	氏名
委員長	及川恒夫
副委員長	鈴木清
〃	山田寛
委員	春日寛
〃	岡一二
〃	三條和男
〃	戸澤末子
〃	尾田喜作
〃	八尾坂正栄
〃	水上卓
〃	船田さと子
〃	服部真吾

財務委員会

役職	氏名
委員長	寺山修司
副委員長	内田晃一
〃	中條誠一
委員	岩田東一
〃	樋口茂

文化委員会

役職	氏名
委員長	樋口昭
副委員長	齋藤常夫
〃	原勝英
委員	高津葆
〃	水澤聰允
〃	長谷川文子
〃	松川吉男

組織委員会

役職	氏名
委員長	坂田純一
副委員長	小林周平
委員	村山富雄
〃	山崎和子
〃	宮内富子
〃	鏡實

女性委員会

役職	氏名
委員長	長谷川文子
副委員長	山田セイ子
委員	小松原洋子
〃	清水裕美子
〃	船田さと子
〃	小林加奈
〃	齊藤澄子

広報委員会

役職	氏名
委員長	樋口高士
副委員長	佐藤勝
委員	田中実
〃	石黒繁子
〃	榊勝彦
〃	山田セイ子
〃	高橋徳次
〃	清水裕美子
〃	鎌滝津江子

広報・広告部会

役職	氏名
委員長	廣川高志
委員	若井謙一
〃	佐藤永久
〃	鈴木輝雄
〃	杉山範子
〃	山崎ヤス

交流・渉外部会

役職	氏名
委員長	佐藤永久

ひろげよう〝ふるさとの輪〟
東京新潟県人会

賀正

財団理事長
県人会副会長
東京広神会会長
佐藤永久

県人会名誉会長
大庄グループ 会長
平辰

県人会名誉相談役
横野寅夫

県人会会長
小林保廣

東京新潟県人会相談役
髙橋秀夫
松之山出身

東京新潟県人会 相談役
東京十日町会 会長
春日寛
武蔵野市境五―六―三〇
電話 〇三(三五四五)四四五一㈹

県人会相談役
東京松代会顧問
若井謙一

県人会相談役
首都圏えちご蒲原会名誉会長
首都圏つきがた会名誉会長
曽山孝一

財団副理事長
県人会副会長
鈴木輝雄
〒142-0064 品川区旗の台六―十七―十七
FTAEXL 〇三―三七八六―四五六八
携帯 〇九〇―四二四二―六七三九

財団業務執行理事
県人会副会長
廣川高志

県人会副会長
山本ミチ子

県人会副会長
東京松之山会副会長
弁護士 **福原弘**
東京弁護士会所属
虎ノ門カレッジ法律事務所
〒105-0001 東京都港区虎ノ門一―一―二三
虎ノ門東宝ビル三階
TEL 〇三―三五九七―五七五五
FAX 〇三―三五九七―五七七〇

財団理事
県人会副会長
多田治夫

県人会副会長
首都圏六日町会顧問
山崎ヤス

県人会副会長
東京村上市郷友会幹事
下越連合幹事
伽井ミツ子

県人会副会長
遠藤哲夫

県人会副会長
東京十日町会幹事
杉山範子

東京白根会会長
県人会監事
総務委員長
及川恒夫

財団理事
雨宮勝夫
〒110-0005 台東区上野1-13-6
電話03-3832-7619

財団評議員
県人会常務理事
文化委員
水澤聰允

県人会常務理事
首都圏えちご蒲原会 会長
加藤全宏

東京松代会 顧問
県人会常務理事
柳政直
090-3544-3768

県人会常務理事
尾久新潟県人会会長
鈴木清
〒116-0011 荒川区西尾久一―二十―十―七〇四
TEL 〇三―三八九三―六五二三

新年あけまして
おめでとうございます

税務申告や税務相談、
後継者への事業承継など
お気軽にご相談下さい。

(一財)東京新潟県人会館 監事
GK Ginza 会計事務所
公認会計士
税 理 士
植木康彦
〒104-0061
東京都中央区銀座1-15-8
銀座輝ビル3F
TEL 03-3562-2688
FAX 03-3562-2689
携帯 090-5503-2393
E-mail:y.ueki@ginzakaikei.co.jp
(柏崎市出身)

県人会常務理事
東京やまと会会長
田中正芳

県人会常務理事
東京松代会　会長
石田廣行
TEL 090-4849-3436

県人会常務理事
女性委員長・文化委員
長谷川文子

県人会常務理事
文化委員長
樋口昭

県人会常務理事
広報委員長
東京十日町会ぺんくらぶ会長
樋口高士
editorial 樋口企画事務所
hi-ki@y9.dion.ne.jp

県人会常務理事
組織委員長
東京鹿瀬会　会長
坂田純一
電話 090-6165-4449

県人会常務理事
文化副委員長
齋藤常夫

県人会常務理事
宮内富子

財務委員長
GNC
合同会社ニイガタコンサルタント
https://www.niigataconsultant.com
〒121-0053
東京都足立区佐野 2-42-1-B105
代表
寺山修司
SHUJI TERAYAMA
新潟出張所
〒951-8135
新潟県新潟市中央区関屋新町通 1-2
ＴＥＬ：080-5450-8423
E-mail：shuji8423@outlook.jp
E-mail：niigataconsultant@gmail.com

県人会常務理事
戸澤末子

県人会常務理事
練馬新潟県人会顧問
八尾坂正榮

県人会理事
東京津川会副会長
川邉良子

県人会理事
東京良寛会
「業種間交流会」共同代表幹事
東條玉英
八王子市

県人会理事
葛南船橋新潟県人会 幹事長 副会長
児玉信
〒273-0853 千葉県船橋市金杉八―十三―十六
電話 〇四七（四四七）三〇九一番

県人会理事
星野憲三
〒350-0804 埼玉県川越市下広谷931-4
電話049-232-6746

東京新潟県人会 理事
ガンサポート福寿草会 会長
渡邉秀夫

県人会名誉会員
葛南船橋新潟県人会
会長
村山世都（セツ）
日本新舞踊藤村流
家元 藤村世都嘉

株式会社 太平鉄工所 取締役会長
樋口　茂
本　社　〒174-0041 東京都板橋区舟渡 2-7-2
東京工場　〒174-0041 東京都板橋区舟渡 1-19-14
TEL 03-3969-4811(代表)~3　FAX 03-3966-4887
いわき工場　〒971-8182 福島県いわき市泉町滝尻字亀石町 2-61
TEL0246-84-5531 FAX0246-84-5532 工場0246-84-8322
携帯：090-6618-2525
E-mail：higuchi@taiheitekkousyo.co.jp
ＵＲＬ：https://taiheitekkousyo.co.jp

県人会名誉会員
葛飾区新潟県人会名誉会長
加藤勲

新潟越後獅子の会相談役
株式会社増工務店取締役
田中幸男

謹賀新年
（柏崎市出身）
杤堀賢悟
新宿区北新宿2―2―13―303

株式会社
パル・オネスト
取締役会長
齋藤信夫
住所　埼玉県富士見市
東みずほ台 1-9-4
電話　049-265-6616
E-mail：n-saito@palhonest.co.jp

一越
宮後
彌彦神社
宮司　渡部吉信
〒959-0393 新潟県西蒲原郡弥彦村
TEL（〇二五六）九四―二〇〇一（代）
FAX（〇二五六）九四―四五五二

ひろげよう“ふるさとの輪”
東京新潟県人会

賀正

取締役頭取
第四北越銀行
殖栗道郎

取締役頭取
大光銀行
石田幸雄

（公財）にいがた産業創造機構
表参道・新潟館 ネスパス
皆様のお越しを心よりお待ちしております。
渋谷区神宮前四―十一―七
℡〇三（五七七一）七七一一（代表）
★ネスパスホームページへのアクセスはこちらからどうぞ

株式会社第一印刷所 東京本部
代表取締役社長 遠山亮
〒110-0003 東京都台東区根岸二丁目十四番十八号
TEL 〇三―三八七一―四二六一

雪国の恵みをさあ、召し上がれ。
雪或商店 上越妙高 新潟食の蔵
〒100-0006 東京都千代田区有楽町2-10-1 東京交通会館1階
電話 03-5218-7039
営業時間 11時～19時 年末年始以外無休

株式会社 聚楽
取締役社長 加藤治
〒101-0063 千代田区神田淡路町二丁目九番地二号
TEL〇三（三二五一）七二一一

世界70カ国からなる旅の宿の国際ネットワーク
非営利型一般財団法人 日本ユースホステル協会
会長 山谷えり子
〒151-0052 東京都渋谷区代々木神園町三―一 国立オリンピック記念青少年総合センター内
TEL 〇三―五七三八―〇五四六
URL http://www.jyh.or.jp/

株式会社 台一環境
代表取締役 金子秀五郎
本社 〒155-0033 東京都世田谷区代田六―六―九―1A
TEL（03）3468-4114

常盤産業株式会社
創立五五周年
（長岡市出身）
代表取締役会長 星野正行
〒243-0211 神奈川県厚木市三田一―二―一六
TEL〇四六―二四二―一五一一

長岡商工会議所
会頭 大原興人
〒940-0071 長岡市表町三丁目一―八 リナシエビル3
電話（〇三八三）一四五〇〇

向日葵の会
日成ライフ株式会社
代表取締役
水澤聰允
〒114-0014 東京都北区田端四―七―十四
電話〇三（五六八五）〇三六六

梅里カントリークラブ
代表取締役社長
板垣守寿

新潟日報社
代表取締役会長 小田敏三
代表取締役社長 佐藤明
電子版 ご購読はこちらから↑
〒950-8535 新潟市中央区 万代3-1-1
TEL（025）385-7111

おせんべい・おかきの通信販売
新潟味のれん本舗
代表取締役 渡邊幸雄
〒940-1164 長岡市南陽1-1027-4
電話 0120-585-383

建物に命を吹き込むエンジニア
株式会社ナカムラ
〒950-0916 新潟市中央区米山4丁目6番12号
代表取締役社長 古屋裕之
ホームページアドレス http://www.cs-nakamura.co.jp
首都圏支店 TEL:048-871-8944 FAX:048-871-8977
〒330-0802 さいたま市大宮区宮町3-9-7 宮町武蔵ビル3階
新潟支店・東北支店・新発田支店・長岡支店・上越支店・石巻営業所

創業明治5年
佐渡の酒
株式会社北雪酒造
新潟県佐渡市徳和2377番地2

ALways Security OK
ALSOK
新潟綜合警備保障株式会社
代表取締役社長 廣田幹人
〒九五〇―八六三三 新潟市東区小金町一丁目十七番二〇号
☎〇二五―二七四―一九六五

大和電建株式会社
代表取締役社長 本山秀樹
E-mail/jdaiwa02@carrot.ocn.ne.jp
URL：http://www.daiwadenken.com
本社／〒943-0225 新潟県上越市三和区野 5849-26 TEL 025(530)8200 FAX 025(530)6300
東京支社／〒150-0013 東京都渋谷区恵比寿 3-7-13 TEL 03(3449)9251 FAX 03(3449)9266
十日町営業所／〒942-1526 新潟県十日町市松代 3773-25 TEL 025(597)2135 FAX 025(597)2036

株式会社 福田組
本社 〒951-8668 新潟県新潟市中央区一番堀通町 3-10
TEL 025-266-9111
代表取締役社長 荒明正紀
東京本店 〒102-0073 東京都千代田区九段北 3-2-4 メヂカルフレンドビル
TEL 03-5216-4888
取締役常務執行役員本店長 大塚進一

ひろげよう〝ふるさとの輪〟
東京新潟県人会

賀　正

土地・建物・売買・仲介
千葉県知事免許(12) 第5435号

三光建設 株式会社
代表取締役 松川 吉男

TEL：047-396-0161(代)
FAX：047-396-0162
千葉県市川市富浜 1-6-20

新年明けましておめでとうございます
写真：カーフェリー「ときわ丸」(新潟～両津航路)

【佐渡汽船公式】
Facebook
Twitter
Instagram
YouTube
色々やってます
リンクはこちら
佐渡汽船
LINE
公式アカウント
この2次元コードから
今すぐ登録
@sadokisen

２０２３年春
直江津～小木航路にカーフェリー「こがね丸」就航予定

佐渡汽船
https://www.sadokisen.co.jp/【営業時間】10:00～17:00
お問い合わせ・お申込みはナビダイヤルにて承っております。
☎0570-200-310

新潟出身のシャンソン歌手
文太郎
Official WebSite
www.buntaro-chanson.com
Bonne année!
2023
OFFICE 文太郎 / 東京
Tel 03-3268-0444

首都圏岩室だいろ会

顧問　本間春雄
名誉会長　藤田繁
〃　遠藤哲夫
会長　和田政雄
副会長　三富義治
幹事長　山上満

しばた豊浦会

会長　高山博司
幹事長　浜田末四郎
相談役　細野勝年
相談役　伊藤昭
電話　049-236-7666

えちご妙高会

「妙高戸隠連山国立公園」を応援しましょう!!
自然・雪・温泉・歴史・食
会長　豊田寛
役員一同

越後長岡ふるさと会

長岡応援倶楽部
会員募集中♪
申込はコチラ

首都圏京ヶ瀬会

会長　酒井勝広
副会長　長谷川昭二
〃　田中恵美子
〃　長妻富恵
〃　小川三郎
〃　三澤征二

首都圏在住関川村人会

名誉会長　加藤弘
村長　渡邊秀雄
名誉顧問　村議会議長
会長　河内廣治
副会長　佐々木敏子
副会長　新野次郎
理事事務局　渡邉勝蔵
理事　轡田洋子
理事　大沼康衛
理事　沼沢和雄
理事　思田たみ子
理事　斎藤とし子
理事　中田アヤ子
理事　佐々木文雄
監事　津野巌
監事　佐藤芳治

首都圏えちご蒲原会

名誉会長　曽山孝一
名誉会長　遠藤哲夫
相談役　大橋清一
相談役　織田島勇
会長　加藤全宏
副会長　登石正中
副会長　平出英雄
副会長　鏡實
幹事長　宮川玉城
副幹事長　相田雅四
事務局長　石川喜久次
会計幹事　河治弘
会計監査　山上満
会計監査　市川範子
役員一同

東京・えちご雪椿の会

相談役　横野寅夫
〃　春日寛
名誉会長　加藤喜七
会長　星野憲三
副会長　長谷川昭男

東京川井会

会長　池田博
役員一同

城下町新発田会

相談役　築井松治
会長　小野悦男
副会長　小野英子
幹事長　松川吉男
広報　岩村英輔
会計　築井誠一
他　役員一同

首都圏安田会

顧問　木津洋一
相談役　加藤洋吾
会長　小嶋東子
副会長　宮前節子
〃　今井紀美子
〃　伊藤初子

首都圏六日町会

東京糸魚川会

東京から二時間
『県の石・ヒスイの町』
会長　小林保廣
役員一同

首都圏佐渡連合会

会長　山本顕男
他　役員一同
関東　小木人会
会長　榎谷端夫
関東　畑野会
会長　和泉賢一
関東　羽茂会
会長　若林照二
首都圏　佐渡金井会
会長　池登志邦
首都圏　佐渡新穂会
会長　須田健一
首都圏　佐和田会
会長　金子怜三
首都圏　真野人会
会長　名畑榮雄
東京　相川会
会長　寺尾晃
東京　赤泊会
会長　信田庸二
東京　河崎会
会長　伊藤功
東京　両津の会
会長　祝憲史

ひろげよう〝ふるさとの輪〟
東京新潟県人会

賀正

東京出雲崎会
会長 中川久雄
他 役員一同

東京浦川原会
会長 大嶋勇
幹事長 松内康
副会長 和栗時男
〃 西山光夫
〃 小平省三
〃 平山裕子

東京小国会
相談役 山田順治
相談役 篠崎恒男
会長 大橋悟
副会長 小川春二
副会長 五十嵐セイ子
幹事長 小林昭栄
事務局長 小川勝
副事務局長 小田野紀芳
広報担当 樋口嘉文

〝水と緑と温泉の郷〟（東蒲原郡阿賀町）
東京鹿瀬会（カノセカイ）
会長 坂田純一
役員一同

東京上川会
自然と人情の越後上川
会長 長谷川久雄
役員一同

東京笹神会
会長 椎野常雄
副会長 遠藤力三
〃 森下美保子
〃 立川順子
〃 神谷孝三
事務局長 大月祐次

東京三條会
ふるさとを讃え、そして楽しく語る会
三条市にゆかりのある方お待ちしています
会長 大竹博
連絡先：080-5977-7012

東京水原会
白鳥の舞う「瓢湖」
会長 太田芳夫
副会長兼事務局長 星野守
副会長 古川徹

東京白根会
会長 及川恒夫
副会長 大村茂隆
副会長 藤村藤世
幹事長 佐藤恭世
幹事 杉浦正
幹事 冨井歩
幹事 金子弓子
幹事 川口正
監査 水野五十一

東京関原会
会長 三條和男
役員一同
事務局 練馬区旭町二―二二―八 廣川内 東京関原会
TEL（五九九八）四六二二

東京津川会
雪椿発見の地 狐の嫁入り行列のまち
役員一同

東京中之口会
会長 相田雅四
副会長 山田優
副会長 多久惠子
事務局長 石川喜久次

東京津南郷会
会長 石澤政宜
役員一同

東京中野俣会
会長 金内制治
副会長 波形貞夫
副会長 金内健二
会計 武藤二一
幹事長 林確

東京新潟西川会
会長 中原克義
副会長 多賀弘
〃 小林義顕
事務局長 織田島勇
役員一同

東京布川会
会長 樋口五郎
幹事長 志賀貞一
会計幹事長 吉楽明子
他 役員一同

東京広神会
会長 佐藤永久
副会長 櫻井武光
副会長 佐藤栄一
相談役 佐藤東平

東京分水会
名誉会長 小林恪男
会長 大島芳昭
幹事長 江本章
会計 古澤修
事務局長 荻原義之
他 役員一同

東京牧村会
名誉会長 岡一二
会長 鈴木勉
副会長 大塚克美
〃 折笠定勝
〃 前山正子
他 役員一同

東京柏工会
会長 山﨑勇（M32年九十）
〒354-0033 埼玉県富士見市羽沢一―十一―七
TEL〇四九―二五一―五四六一

東京松代会
顧問 牧田嘉正
〃 若井謙一
〃 柳政直
〃 柳信輔
会長 石田廣行
筆頭副会長 松山利英
副会長 中村文栄
〃 小堺隆弘
〃 齋藤信夫
〃 小堺保
幹事長 山本健次
副幹事長 五十嵐正
役員一同

東京松里会
会長 高沢悦夫

東京松之山会
永世会長 髙橋秀夫
名誉会長 伊藤章二
会長 村山富雄
幹事長 宮崎悦子
他役員一同
本部 船橋市七林町一一七-六五
TEL 047（465）8435

東京村上市郷友会
会長 赤見市郎
役員一同

ひろげよう〝ふるさとの輪〟
東京新潟県人会

賀正

東京弥彦村人会

会長　堀　優
副会長　一柳建子
〃　樋浦憲次
〃　菅原祐甫
幹事長　武石堅次
副幹事長　武石忠

東京やまと会（南魚沼市）

会長　田中正芳
副会長　上村勇雄
〃　坂トキエ
幹事長　行方憲一
副幹事長　稲垣マツ
事務局長　山本彰司
会計長　日沖朝子

新潟下越連合

顧問　宮嶋正雄
名誉会長　横野寅夫
会長　古川義範
副会長　星野憲三
〃　星野守
〃　小林広衛
〃　鈴木信一
〃　三澤征二
〃　船田さと子

ふるさと上越ネットワーク

会長　伊藤利彦
副会長　勝島敏明
副会長　佐藤啓子
東京都千代田区神田猿楽町二―一一―二
☎〇三―五二四四―五一三八
https://www.joetsu.gr.jp/

海の柏崎会

会長　矢代隆義
役員一同

東京良寛会

会長　東條玉英
副会長　小柳鎮雄
副会長　加藤全宏
監査　藤田明夫
監査　前川勉

大愚良寛「万葉集からの日本の心を詠み、温かい書」を敬愛し「慈愛と無欲の心の故郷」を県人会館での「月例勉強会」で伝承と継承に努めております。新潟県を愛する皆さんが集う会ですのでお寄り下さい。

明けましておめでとうございます。良寛和尚を敬慕する全国からの多くの皆様をお迎えしますが、新潟県人会の皆様のご参加も大歓迎です。

「第45回全国良寛会東京大会」

日時：令和5年6月17日(土)
13時より17時
場所：全電通労働会館(神田駿河台)
主催：全国良寛会東京大会実行委員会
記念講演：全国良寛会会長　小島　正芳　様
実行委員長　石井　正一

東京三川会

会長　安部巽
役員一同

三洋電機洋友会 東京地区

創立三十八周年 鯖石郷 大沢会

名誉会長　柳萬治
相談役　内山米吉
会長　五十嵐昌男
副会長　五十嵐次雄
事務局長　柳信義
理事　柳増夫
理事　内山正士
理事　柳憲二郎
会計　砂塚鈴子
会計　菅原純恵
監査　柳増夫

首都圏みしま会

会長　江口博
役員一同

東京奴奈川会

会長　小堺保

〈連絡先〉
〒274-0807
船橋市咲が丘1の19の1
幹事長　五十嵐　正
090-3130-8157

尾久新潟県人会

名誉会長　木暮良江
会長　鈴木清
副会長　鈴木三郎
会計　富樫庄造
会計　原雅子
監査　金井文子
監査　安田早苗
庶務　中村恵吾

新潟越後獅子の会

会長　鈴木忠夫
筆頭副会長　会長代行　田中茂
幹事長　齋藤信夫
副会長　大川戸欣次
副会長　中村芳弘
副会長　鈴木敏平
副会長　事務局長　山崎省一
副会長　会計　小山ミツ子
副会長　渡邊潤一
理事　青年部副部長　鈴木啓嗣
理事　高野正榮
理事　大島信一
理事　阿部マサ子
理事　野本恭一
理事　市之瀬敬子
理事　青年部副部長　鈴木雄壱
理事　青年部副部長　山崎幸治
理事　青年部副部長　鈴木啓孝
理事　青年部副部長　齊田聖弘
事務局　本多武
監査役　今井良子
監査役　西川僚介
相談役　木村幸子
相談役　平石俊夫
相談役　田中幸男
相談役　中村善次郎
顧問　上田清司

東京台東新潟県人会

顧問　土肥一夫
相談役　市川皖郁
相談役　島田ヨキノ
相談役　清水初枝
相談役　髙井忠
会長　小林英典
副会長　小林重雄
幹事長　関根淳徳
副幹事長　上沢菊雄
常任幹事　廣田京二
常任幹事　斉藤義信
常任幹事　蕪原千恵子
常任幹事　武井達介
常任幹事　植木康彦
常任幹事　桑原喜恵子
常任幹事　山田俊治
常任幹事　勝田和美
常任幹事　藤沢政一
会計(兼務)　上沢菊雄
会計　大塚晴子
会計監査　植木房枝
会計監査　外山格

武蔵村山新潟県人会

会長　一ノ瀬正宏
副会長　石川晴彦
支部長　桜井強
役員一同

ひろげよう〝ふるさとの輪〟
東京新潟県人会

賀　正

葛飾区新潟県人会

名誉会長　加藤　勲
会長　内田　晃
副会長　伊藤　忠男
理事　長谷川　昭男

荒川区新潟県人会

顧問　小林　甲
名誉会長　南雲　芳夫
会長　山岸　富二
副会長　井口　純一
幹事長　佐々木　時子
幹事　市川　和夫
会計庶務　山本　美子
会計監査　本多　春男
総務庶務　南雲　史成
婦人部長　反町　美砂子

東京中野新潟県人会

祝!!竣工
ふれあいふるさと館

顧問　渡辺　力
〃　山崎　洋一
会長　石井　進
副会長　遠藤　文雄
副会長　高橋　清人
兼幹事長
副会長　菊地　孝
会計　鴨下　かよ子
〃　村上　栄一
監査役　柳　萬治
〃　井塚　武夫
会員　一同

日野新潟県人会

会長　中村　信也

〒191-0012
東京都日野市日野七七七三―五二四
TEL 090―7703―6211
E-mail：sn36in-kn60kairi@docomo.ne.jp

歌声クラブ

歌えば楽しい
体験歓迎です

役員一同お待ちしています

新潟県縁（ゆかり）とする「業種間交流会」

共同代表幹事　東條　玉英
共同代表幹事　村山　政利
代表幹事代行　田原　弘志
幹事長　本間　大貴
幹事長代行　寺山　修司
会計監査　笠井　勇人

若い皆様が集い交流・交歓して幅広い人脈創りと次代の県人会も担う志を持つ。
定例開催月　2月・6月・10月
新年会・納涼まつりでは会として「業種間交流会」席を設けます。

おけさクラブ

東京新潟県人会
代表世話人　河野テル子

〒110-0005
東京都台東区上野1-13-6
財団法人 東京新潟県人会館
TEL：03-3832-7619

からす踊りの会

毎年八月の第一日曜日正午
東京新潟県人会二階ホール
主宰　からす踊りの会
共催　東京松之山会
東京津南郷会
東京栄村会
東京十日町会

松之山校友会

会長　志賀　照雄
会長代行　志賀　昇
副会長　小口　茂次
〃　村山　辰雄
〃　小野塚　彰夫
事務局長　村山　明夫

新井高校同窓会東京支部

名誉顧問　瀧澤　康二
支部長　宮下　忠司
副支部長　相浦　俊雄
〃　石山　秀雄
監事　梅澤　幸一
〃　長谷川　競子

県立村松高校東京同窓会

会長　大橋　貞夫
副会長　佐藤　赳
副会長　平山　誠一
役員　一同
入会をお待ちしています

東京新商会

新潟商業高等学校同窓会東京支部

名誉顧問　藤田　明夫
会長　立川　昭吾
副会長　及川　恒夫
（事務局連絡先）
東京都千代田区岩本町4番地　神田北辰ビル
（株式会社本間組内　石塚　智）
TEL（03）3256 0929

今年も、本号（令和5年1月号）の「名刺その他による誌上賀詞交換」に多数の皆さまよりご参加をいただき誠に有難うございました。
本年もどうぞよろしくお願いいたします。

東京新潟県人会　会長　小林　保廣
役員一同

11月度会館利用状況

1(火) 正副会長会議常務理事会
2(水) 三洋電機洋友会
5(土) コムコ株式会社
城下町新発田会
「首・佐渡伝統芸能の集い」
実行委員会
6(日) 東京松代会
東京小国会
東京出雲崎会
首都圏六日町会 懇親会
おけさ友愛会
7(月) 東京上川会
おけさクラブ
財務委員会
8(火) 三洋電機洋友会
総務委員会 卓話の時間
9(水) web広報
10(木) 日本造園建設業協会
文化委員会
11(金) 日本造園建設業協会
歌声クラブ
広報委員会
12(土) 日本造園建設業協会
東京上川会
13(日) 東京小国会
全日本JIS畳床工業協同組合
東京片貝会
15(火) ふるさと上越ネットワーク
三洋電機洋友会
16(水) 財務委員会
桂歌助一笑会
17(木) 村上市朝日ふるさと会
19(土) 首都圏えちご蒲原会
東京浦川原会
20(日) 東京良寛会
東京関原会
吉川高校卒業生の会
若波会
21(月) 新潟おけさ会
22(火) 三洋電機洋友会
財団理事会
23(水) 東京良寛会
24(木) おけさクラブ
日本救急医療財団
組織委員会
25(金) 日本救急医療財団
26(土) 歌助噺の会(東京十日町会)
ふるさと越路会
新潟大学 悠久会 技術士部会
27(日) 首都圏えちご蒲原会
新潟県立高田高等学校
昭和60年度卒(高37回生)
同期会
MOMENT写真クラブ
29(火) 三洋電機洋友会
新潟大学同窓会
組織委員会
30(水) きのくに国際高等専修学校(YH)

お詫びと訂正

11月号に掲載記事に掲載漏れまた誤りがありました。お詫びして訂正いたします。

P3 誤記
【誤】(株)ベースボールマガジン
【正】(株)ベースボールマガジン社

P7 掲載漏れ
荻野 弘一(会友推挙・阿賀野市)

クラブ活動のご案内

◎おけさクラブ
代表：河野テル子
問い合わせ：090-5209-6239
日時：1月12日(木)13時30分から
1月23日(月)13時30分から
会場：県人会館2階ホール

◎歌声クラブ
代表：柳 政直
問い合わせ：090-3544-3768
日時：1月20日(金)14時から
会場：県人会館2階ホール
※毎月「第2週目金曜日」に実施予定です。
(今回卓話の時間の為変更となっております)

新入会員のご紹介11月分(敬称略)

(出身地は合併前の名称も使っています)

会員名	出身地	紹介者
高野 泰三郎	佐渡市	WEB
柴田 京子	津川町	細井 ミツ子
永田 よし子	南魚沼市	山崎 ヤス
笠井 勇人	台東区	業種間交流会
野崎 正和	上越市	
登坂 貞三	新潟市	小林 英典
川又 昭次	白根市	
石川 庄一	出雲崎市	中川 久雄
鈴木 レイ	十日町市	杉山 範子

1月の「卓話の時間」開催案内!

卓話者：藤﨑 一郎氏(日米協会会長)

テーマ：「国際情勢の見方」
―特に、中間選挙後の米国、習近平3期目の中国、ウクライナ膠着の理由、北朝鮮ミサイル連射の背景などについてお話します。

日　時：令和5年1月13日(金)午後3時～

場　所：東京新潟県人会館　2階ホール

参加費：茶菓代　500円　　**人数**：70名
お席に限りがありますので、お早めにお申し込み下さい。

お申込み：県人会事務局へ
電話 03-3832-7619　FAX 03-3832-7639

次回の卓話の時間

3月14日(火)　15：00～

卓話者：立川 昭吾氏
(県立新潟商業高校同窓会「東京新商会」会長、企業再生のパイオニア・株式会社TSKプランニング 代表)

テーマ：宴会で語られる越後・新潟史
～幻の“新潟城復活を夢見て～
近年岡山で発見された戦国時代の新潟城の古図には新潟市内にはお城があった。

第35回 文化講演会
「ときめきのとき」

日　時：令和５年**２月９日**(**木**) 午後２時～４時
受　付：午後１時30分～定員70名様 ※事前に事務局へお申込みください
会　場：東京新潟県人会２階ホール（〒110-0005 台東区上野1-13-6）
TEL 03-3832-7619　FAX 03-3832-7639
入場料：500円
主　催：(一財)東京新潟県人会館／東京新潟県人会（企画・文化委員会）

【講 師】
宮田 亮平 氏
東京藝術大学名誉教授・顧問
文部科学省参与
長岡造形大学客員教授
日展理事長
現代工芸美術協会常務理事

【講演概要】

人それぞれの日々うつろいの中での「ときめきのとき」がある。
喜びや悲しみ、感動や失敗。
それらをどの様に受け止めて今日明日を過ごしていけばよいのでしょうか!!

【略 歴】

1952年佐渡市に生まれる　1972年東京藝術大学大学院終了
イルカをモチーフとした「シュプリンゲン」シリーズ等の作品で国内外多数の美術展に出品
「日本現代工芸美術展」大賞・文部大臣賞・内閣総理大臣賞
「日展」特選・内閣総理大臣賞等々受賞
日本芸術院賞受賞
2005年～2016年東京藝術大学学長　2016年～2021年文化庁長官
日本の文化行政の舵取りを担う

コロナ感染防止には万全の施策と細心の注意を行います。
皆様のご協力をお願い致します。

「佐渡島の金山」首都圏講座のご案内

本講座は、世界遺産登録を目指す「**佐渡島の金山**」での当時の金銀の生産の様子について、じっくり学べる機会となっております。ぜひ御参加ください。

◉講演内容◉

甲斐・石見から佐渡へ

～出土遺物への科学調査から探る戦国から江戸初頭に至る金銀生産技術の変革～

◉講　師　沓名 貴彦（国立科学博物館理工学研究部科学技術史グループ長）

◉日　時　令和５年１月21日（土）13:30～15:30 ※13:00開場

◉場　所　東京新潟県人会館２階ホール　　**◉参加費・人数**　無料・100名

申込方法

次の方法でお申し込みください

① **電話**：025-280-5726　② **メール**：ngt150030@pref.niigata.lg.jp　③ **専用フォーム**：下記二次元コードを読み込み

参加者全員について、氏名、住所、電話番号、メールアドレスをお知らせください。

申込先：新潟県観光文化スポーツ部文化課世界遺産登録推進室

「トキエア」は「リアル」と「DX」を活用した次世代の航空会社

長谷川 政樹（トキエア株式会社・CEO）

※DX＝デジタル・トランスフォーメーションの略。デジタル化によるビジネス、社会、生活の変革。

トキエアは今年2023年の就航を目指しております。トキエアはベンチャー企業として「リアル」と「DX」を組み合わせた新しいスタイルの航空会社を展開します。更に、「コスト」「環境」「品質」にこだわった、日本初の「ハイブリッド地域航空」です。「トキ」は佐渡に生息する「朱鷺」が名前の由来です。トキエアは新潟を象徴する航空会社として地元の皆様に愛され、支えていただける航空会社を目指して参ります。

トキエアの最初の就航路線は新潟―札幌丘珠です。札幌丘珠空港は札幌市内にある空港で、札幌駅まで7㎞のところにあり、都心に近く、とても便利な空港です。ただ、滑走路が1500mと短く、ジェット機はほとんど着陸できず、あまり知られていません。トキエアのターボプロペラ機はこの滑走路で離着陸することができます。トキエアは、この札幌丘珠空港に続き、新潟―仙台、新潟―中部（セントレア）、新潟―神戸、更に佐渡―東京地区への就航を計画しています。

トキエアは、子供たち世代でも気楽に飛行機が利用できるような運賃設定を考えています。例えば、今週、急に予定が空いたので、北海道へ1泊2日で行けたらなぁ、と思いきや、直前の航空券購入では片道約3万～4万円、往復約6～8万円です。とても1泊2日行ける金額ではありません。もっと「運賃が安かったら」、もっと「時間があったら」行ってみたい、会いにいきたい、が実現できずにいます。

トキエアは「行きたいときに、行きたいところへ」を実現し、特に次世代の子供たちには飛行機をどんどん利用いただき、広い外の世界を知ることで、「夢」を見つけ、その「夢」の実現への架け橋となることを目指していきます。

トキエアは「地球環境」に貢献していきます。トキエアが最初に運航するATR社製ATR72－600は燃費が良く、CO_2排出量が少なく、地球環境に優しい飛行機です。同型ジェット機と比較すると、燃費効率は約50％効果があります。更に飛行時間が70分～90分値でそのパフォーマンスは向上します。トキエアの就航路線は主に都市間の移動であり、平均飛行時間は75分ですので、燃費効率が最大限に発揮されます。

トキエアはサービスの「品質」を追求して行きます。例えば、トキエアの座席、足元は大手航空会社と変わらないか、むしろもっと足元が広い座席を準備する予定です。また、座席は革張りシートを使用しています。

トキエアはCOVID－19で発生した需要減少にも対応すべく、日本で初めて「カーゴフレックス」を導入します。ATR社製ATR72－600は通常72人乗りの仕様ですが、数時間程度の取り外し作業で座席を44名にし、貨物スペースを大きくし、需要と供給のバランスにフレキシブルに対応できるようにします。更に、こうした機材は災害が多い日本において活躍できる場面も多いと考えられます。

トキエアは佐渡へ就航させる機材としてATR42－600S、ATR42－600Sを導入する予定です。佐渡空港の滑走路は890mと短いため、当初2019年にはATR42－600S（ストール：ショート　テイクオフ　ランディング）を2機、導入を計画しておりました。しかし、このATR42－600Sの開発が遅れており、最初はATR42－600（在来型）を1機（3号機目）導入し、佐渡への就航を計画しております。この機体は、天候にもよりますが、佐渡空港を離着陸するには重量を軽減する必要があります。こうした状況も鑑み、前方座席には足元の広いビジネスクラス（名称は検討中）を設置予定です。通常48名の定員のところ、ビジネスクラスを設置することで、定員46名での運航を検討しております。

トキエアは皆様の航空会社として、ファンクラブ（Clubトキ）を組成します。デジタルを活用しトキエアとコミュニケーションが取れる組織を構築していきます。Clubトキのメンバーには様々な情報を発信するとともに、メンバーの皆さまからはいろんなアイディアをいただきながら、トキエアを発展させて参ります。

又、今後、近い将来、空港へのアクセスは、バスや自動車に加え、eVTOLの移動、更に地域航空自体が二次交通の役割をにない、新潟空港、佐渡空港に人が集まり、空港が往来の中継地となり、空港でビジネスが完結する。今後は空港中心の街づくりにも貢献していきたいと考えています。

市町村だより

第242回

ふるさと新潟7エリアに点在している色々な情報をお届けします

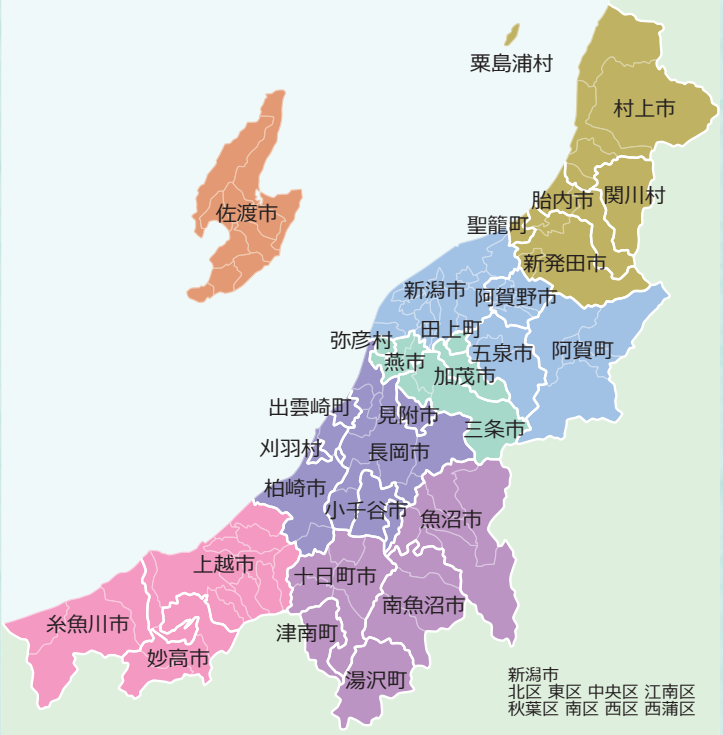

中越1

長岡・柏崎エリア

冬のまちなかを明るく彩る「アオルミネーション」（長岡市）

◎長岡市では昨年、長岡まつり大花火大会を始め、越後長岡酒の陣など多くのイベントが3年振りに開催され、止まっていた時間が一気に動き出したような、活気溢れる年になりました。そして慌しい季節が過ぎ、どんよりした灰色の空の下、降雪状況が日々気になる冬がやって来ます。そんな長岡の冬を彩り、どうしても暗くなりがちな気持ちを盛り上げてくれるイルミネーションがアオーレ長岡に飾られます。様々なイベントの舞台として親しまれているアオーレ長岡は10周年を迎え、今年はお祝いムードに包まれた、光と音楽による特別なイルミネーションショーが開催されます。降り注ぐ光の下、笑顔で集う人達の姿に寒さも吹き飛んでしまいます。地酒が美味しくなる長岡の冬、イルミネーションとお酒で心も体も温めましょう。

NPO法人ながおか未来創造ネットワーク
☎0258-39-2500

中越2

魚沼・十日町エリア

津南町まちなかオープンスペース「だんだん」オープン（津南町）

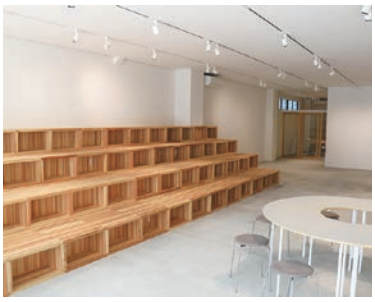

◎津南町では、10月1日から、まちなかオープンスペース「だんだん」がオープンしています。「だんだん」という愛称は、町内外問わず、多くの方々から応募された、42件の中から選ばれました。

◎施設内は、交流スペース、コワーキングスペース、ミーティングルーム、事務室があり、交流スペースには町民の皆さんと協力して作った、移動可能な木製のイスが河岸段丘のように設置してあります。

◎このまちなかオープンスペースで様々な人が交流することを願っています。どなたでも立ち寄れるようになっていますので、ぜひお立ち寄りください。

中魚沼郡津南町大字下船渡戊445番地3
開館：10時～19時30分
定休日　火曜・水曜
津南町観光地域づくり課
☎025-765-5454

佐渡

佐渡島エリア

佐渡ジオパーク食「いももち」（佐渡市）

佐渡ジオパーク

◎佐渡市の小木半島の大部分は、大昔の海底火山から噴出した枕状溶岩や水中火砕岩でできています。高台（段丘）の畑は水が得にくいため、さつまいもを作りました。

◎小木半島の琴浦地区では、9月から10月にさつまいもを収穫し、室（むろ）に入れて熟成させます。そのいもを1月から2月にかけて加工し、いももちを作っています。

◎いももちは、蒸かしたさつまいもに砂糖と小麦粉を少し加えて練り、短冊状に形成し、乾燥させた甘いおやつです。熟成させることで、いものデンプンが糖に変わり、とても甘くなります。食物繊維たっぷりで健康や美肌にも効果が期待されます。

佐渡市社会教育課ジオパーク推進室
☎0259-27-2162

県央

弥彦・三条エリア

五社神社 神楽（田上町）

五穀豊穣、無病息災の『大黒舞』

◎湯川五社神社で毎年奉奏されている神楽は、古い伝統をもっています。江戸時代から拝殿内に神楽場として畳六枚を敷いた定形化した場所があり、神楽はその場所で舞われます。豊作祈願・悪霊退散・悪魔祓い・地久楽舞（大地がいつまでもかわらないこと）・無病息災・家内安全など、人々の多様な信仰から、その趣旨、目的により、式次第や神楽舞の番組をおのおの構成し、面などの用具、装飾、式次第も複雑です。かつて13曲が舞われていましたが、伶人（れいじん。担い手）不足で今は10曲を残すだけとなりました。

◎五社神社の祭礼で奉納される神楽は、神社知野家を中心に伶人によって、基本的に代々維持、継承されてきました。笛と太鼓が奏する楽で舞われる素朴な神楽が、時代とともに失われていくなかで、湯川に残る神楽は、田上の貴重な無形文化遺産ではないかと考えられています。

田上町役場　産業振興課商工観光係
☎0256-57-6225

上越

上越・糸魚川エリア

灯の回廊（上越市）

◎2月25日（土）17時から21時まで、上越市の冬の風物詩「灯の回廊」が開催されます。

◎沿道の雪壁や雪原など、上越市の6つの地区に灯されるキャンドルの数はなんと約10万本。やわらかなあかりの連なりが温かな雪の世界を演出し、一夜の夢のような時空間へ誘います。キューピットバレイスキー場ほか2会場では花火の打ち上げも予定されています。運営を担うのは各地区の実行委員会で、地区ごとにアイデアを出し合って準備を進めています。

◎当日は、各会場でお休み処「雪茶屋」をオープンし、温かい食べ物や飲み物を用意しています。6つの地区を巡って個性を楽しみながら、ぬくもりあふれるおもてなしに触れてみませんか。

上越市観光交流推進課
新潟県上越市木田1-1-3
☎025-520-5741
https://joetsukankonavi.jp/

下越1

村上・新発田エリア

新しい年も災害のない平和な年を…「越後胎内観音」（胎内市）

●営業時間
4月～10月：8時30分～16時30分
11月～3月：9時30分～15時30分
●定休日
4月～10月：無休
11月～3月：水曜日

◎それぞれの願いを込めて昭和42年8月28日羽越大水害殉難者の冥福と災害の復興、更に国土の安全・将来の平和繁栄を祈念し、越後胎内観音を樽ケ橋に建立しました。八葉の蓮華台に合掌して立つ姿は、波の上に乗っているようにみえるので「波乗り観音」ともいわれています。越後胎内観音境内入り口の仁王像が納められていて、この山門（仁王殿）をくぐると心が清められると言われています。昭和46年、境内階段途中から発見した童女石が納められていて、石面には水害で命を失った子ども等の霊が現れた童女の顔が浮かんでいます。本尊の十一面観音像のほか子育地蔵菩薩、不動明王を安置しています。

【御利益】ボケ防止、子授け・安産、厄除け、家内安全、無病息災、学業成就新しい年もそれぞれ願いを込めてご参拝ください。

越後胎内観音　帰林殿
☎0254-47-2965

下越2

新潟・阿賀エリア

ハクチョウ舞う福島潟の雪景色（新潟市北区）

◎ハクチョウや国の天然記念物オオヒシクイなど多くの渡り鳥が越冬する新潟市北区福島潟にある水の駅「ビュー福島潟」。この時期、屋上（4階以上有料）から、晴れた日には雪に覆われた雪景色が一望できます。日の出のころであれば、公園内にある野鳥観察施設「雁晴れ舎」（がんばれしゃ、無料）から飯豊連峰の朝焼けの中をハクチョウやオオヒシクイが飛ぶ光景を楽しむこともできます。また、潟のほとりに昨年できた小さな酒蔵ラグーンブリュワリー「Shop&Cafe」でお酒や珈琲、酒粕スイーツなどをお楽しみいただけます。

水の駅「ビュー福島潟」
新潟市北区前新田乙493
☎025-387-1491
https://www.pavc.ne.jp/~hishiku/

ラグーンブリュワリー「Shop & Cafe」
新潟市北区前新田乙576-1
☎025-250-0069
https://www.lagoon-brewery.com/home

◉葛南船橋希楽会◉
『第一回企画の旅』

・日時：令和四年十月二十日(木)～二十一日(金)
・行き先：千葉県九十九里の太陽の里へ
・世話人：村山 セツ・宮内 くに子

朝、東船橋駅南口へ集合しました。見送りに会員の斉藤誠様が「行かれない代わりに」と、パン等の差し入れをして下さり心が温まりました。

十時出発です。空は青く風もなく晴天に恵まれ、爽快な気分になりました。出席者は八名で、コロナウィルスの影響か少なめでしたが、却ってゆったりとして良かったです。

途中おせんべい製造の売店に寄り、十二時近くに目的地に到着です。昼食は広い舞台付きの会場で、お客様も少なくゆっくりと過ごし軽く済ませました。大浴場は泳げるくらいの、広々とした貸切のようでした。年に一度は来ても良いと感じました。六時から夜の宴会です。食べきれないほどの料理が出て、お酒がまわってくると、皆でカラオケが始まり最高の気分になりました。

二日目は太陽の里のお宿の前で、記念写真を撮り九時半出発。いすみ市上総国吉神社・出雲大社をお参り。大多喜十万石最中でお買い物。昼食は勝浦漁港前で、新鮮なお魚料理を食べゆったりと過ごしました。勝浦市の「おさかな村」で、持ちきれないくらいに買ってしまいました。

あぁ楽しかった。

最後に企画されたお二人様に、皆でありがとうと感謝いたしました。四時半予定通り到着、我が家に着いた頃には日暮れでした。

（記）児玉 信

◉恒例「県人会館」寄席◉
『歌助噺の会』

・日時：令和4年11月26日
・場所：ふれあいふるさと館(県人会館)2Fホール
・主催：東京十日町会

三年ぶりとなる
恒例『歌助噺の会』

20年程前から、年二回春の花見時と年末に、東京十日町会（春日寛・会長）がふるさと十日町市出身の真打噺家・桂歌助師匠を招いて開催してきた本会。

この3年程、県人会館の改・新築、コロナ禍の為、休会となっていたが、今回久々に、新装なった県人会館での初めての昼開催。

このところ、総会等の中止が続いていただけに、50数名の参加者同士、久闊を悦び合う姿も各処に。

人情噺「芝浜」の一席
弁当、地元のお酒で歓談

午前11時、司会・根津万寿夫(事務局長)、春日会長の挨拶で、スタート。

まず、歌助師匠の一席珠玉の人情噺「芝浜」。今も昔も錚々たる顔ぶれが演じる演目だが、このところ円熟味も増して来た歌助師匠の噺を一同堪能。

12時からは、会場のしつらえを変え、食事・歓談アワー。昼ではあったが酒どころ越後妻有の地酒（松乃井、天神囃子）が卓上にずらり。歌助師匠も席に加わり、各処で話が大いに盛り上がっていた。

フィナーレは、いつものように十日町小唄（サッテモ節）の踊りの輪が会場いっぱいに広がった。**（広報・樋口）**

JR御徒町駅南口昭和54年創業
へぎそば割烹 越後屋
製粉工場 新潟中央競馬場近く
代表取締役 長谷川 三男（豊栄出身）
東京都千代田区外神田6-15-11
日東ビルB1F 銀座線末広町駅徒歩１分
☎03-3836-3226・FAX03-3839-4310
東京事務所 上野3-13-9 原田ビル402号室 ☎03-3834-1646

● 環境ダイイチ あなたの為に!!
衛生害虫駆除請負
ゴキブリ、ダニ、南京虫、ネズミ
白アリ、樹木害虫、除草作業
株式会社 台一環境
社 長 金 子 秀五郎（燕市出身）
本 社 東京都世田谷区代田 6-6-9-1A ☎03(3468)4114㈹
e-mail：daiichi-kankyo@mx1.alpha-web.ne.jp

事業継承(親族、従業員、外部)・M&A・事業再生に関わるご相談、
何なりとどうぞ‼(初回無料です)
出身は、柏崎市です♪
新潟県人大歓迎！最優遇します！
104-0061
東京都中央区銀座1-15-8
銀座輝ビル3F
GK Ginza会計事務所
Tel 03-3562-2688
Fax 03-3562-2689
Eメール y.ueki@ginzakaikei.co.jp
ホームページ http://ginzakaikei.com/
公認会計士・税理士 植木康彦

二次元コードの読み取り方（スマホの方）
1. カメラまたは二次元コード読み取りアプリを起動
2. 撮影画面に二次元コードをかざす
PC の方は
東京新潟県人会ＨＰトップ右下のバナーをクリック！

カタログをご用意しております
https://www.ajinoren.co.jp/
味のれん 検索 でアクセスできます。
味のれん
お米と技とまごころと
鮮度がつくるおいしい米菓
新潟味のれん本舗
〒940-1196
新潟県長岡市南陽1-1027-4

◉1月号広告目次

左記の企業の皆様には大変なご協力を賜り、厚く御礼申し上げます。

二幸産業㈱……表2
㈱台一環境……25
越後屋……25
Ginza会計事務所……25
味のれん本舗……25
新潟日報……26
㈱加賀田組……26
㈱八海山……26
ホテル ジュラクステイ新潟……26
第四北越銀行……26
東信用組合……26
㈱本間組……26
BSN新潟放送……26
日成ライフ㈱……26
㈱第一印刷所……26
朝日酒造㈱……表3
東京上野ユースホステル……表3
㈱東天紅……表3
㈱大庄……表4

編集後記

令和5年癸卯 新春

60年前の癸卯（昭和38年・1963）を年表で振り返ってみると、11・23に、初の「日米間衛生テレビ中継」でケネディ大統領暗殺事件が流れてきたのだった。60年という時の流れに感無量。

さて今年の私ども県人会。長い歴史を持つ本誌に加え、新時代の「インターネット・ウェブ広報」の充実を図り、両者の緊密なる連携のもと新たなる広報活動を展開。

今年初の本号表紙は、3月、新潟空港から大空に向って飛翔する「トキエア」の登場。

（広報委員長 樋口 高士）

新潟縣人
二〇二三年 一月号
定価三〇〇円（送料別）
発行 東京新潟県人会
編集 東京新潟県人会広報委員会
〒一一〇―〇〇〇五
東京都台東区上野一―十三―六
電話 〇三(三八三三)七六一九番
FAX 〇三(三八三三)七六三九番
振替 〇〇一六〇(四)六二七二四
名義 東京新潟県人会
印刷 ㈱第一印刷所 東京本部
東京都台東区根岸二―十四―十八

やってくる時代に、何をつくろう

株式会社 加賀田組

本　社　新潟市中央区万代４丁目５番15号
TEL ０２５－２４７－５１７１

代表取締役社長　市　村　　稿

東京支店　東京都新宿区中里町29番地３
TEL ０３－５２０６－５６６０

執行役員支店長　宮　澤　稲　夫

ふるさと新潟の将来を一緒に考えます

新潟日報

東京支社／東京都千代田区内幸町２丁目２番１号
日本プレスセンタービル２階　TEL.03-5510-5511

新潟日報 電子版

県外にお住まいの方はお得！
「新潟日報電子版」お申し込みはこちら

新潟の豊かな恵みに感謝し、
発酵の知恵を大切に

八海醸造株式会社
株式会社八海山
新潟県南魚沼市長森一〇五一番地

八海山
HAKKAISAN

当組合は墨田新潟県人会の皆様が創立した組合です。会員の皆様のご愛顧をお願い申し上げます。

あづま
東 信用組合

本　店　東京都墨田区吾妻橋１－５－３
TEL（3622）7151(代)

地域によりそう。
地域にこたえる。
地域をうごかす。

第四北越銀行

〈東京支店・東京中央支店〉
中央区日本橋室町１−６−５(だいし東京ビル３・４階)　TEL 03(3270)4441
〈池袋支店〉
豊島区東池袋３−４−３(NBF池袋イースト10階)　TEL 03(3981)8221

BSN にいがた

新潟の情報は
BSNアプリ
無料ダウンロードはこちら！

BSN新潟放送
本　社：新潟市中央区川岸町3−18
東京支社：東京都港区赤坂二丁目5番8号 ヒューリックJP赤坂ビル SPACES赤坂5階

HONMA

創ります。人と自然と文明の共存を。
株式会社 本間組

新潟本社　〒951-8650　新潟市中央区西湊町通三ノ町3300-3
TEL　025-229-2511（代表）
東京支店　〒101-0033　東京都千代田区神田岩本町4
TEL　03-3256-0921（代表）
ホームページアドレス　http://www.honmagumi.co.jp

佐渡金銀山を舞台にした“すごろく”で楽しく歴史を体験！
タイムスリップ
佐渡島の金山すごろく
1,980円(税込)
「佐渡島の金山」世界遺産登録を応援しています
この商品の売上の一部は佐渡市世界遺産推進基金に寄付されます。
※本商品は佐渡市の「佐渡金銀山商品開発プロジェクト」の一環で開発した商品です。
販売元・お問い合わせ／株式会社 第一印刷所 TEL 025-283-6222

今だからこそ皆様のお力になりたい
2022年中にご契約いただいた方だけ
生前予約をされた皆様全員が
ご希望のプランを25%OFFで
ご契約。
※一部対象外のプランがございます。
SOGIコンシェルジュ
向日葵の会
0120-775-636

東京上野ユースホステル
2021年新築OPEN！

◆全室バストイレ付の個室（３～５名室が中心）
◆JR山手線御徒町駅徒歩５分、地下鉄湯島駅徒歩１分
◆秋葉原電気街、上野公園、東京大学は徒歩５～１０分
料金は季節変動制のため、HPをご確認下さい。
所在地：東京都台東区上野1-13-6（東京新潟県人会館内）
TEL：03-6284-4357

飲酒は二十歳になってから。おいしく適量を。

朝日酒造株式会社
新潟県長岡市朝日880－1
TEL.0258（92）3181

おうちで 東天紅 TOH TEN KOH

解凍 湯せん だけのカンタン調理！

ご家庭で味わえる東天紅のコース料理

おうちで 東天紅 コース
２名様向け 全７品
￥10,000 税込・送料別

クール冷凍便配送

「ふかひれスープ」や「ふかひれ姿煮」などの追加メニューもございます

【盛付例】添え物の野菜および食器は商品に含まれません

中国料理 東天紅 TOH-TEN-KOH 上野店
〒110-8707
台東区池之端 1-4-1 不忍池畔
TEL 03-3828-5111　FAX 03-3828-5118

県人会予約担当：古澤 恭一
TEL 03-3824-9831

新潟縣人　一月号（第八二一号）
令和四年十二月三十一日印刷　令和五年一月一日発行（毎月一回一日発行）
昭和三十二年一月十日第三種郵便物認可　第二甲第九号
東京新潟県人会　事務局／電話（03）3832―7619　FAX（03）3832―7639

うまいもんごっそり！
大庄グループ

左や　日本海庄や　鮮魚・貝類 大庄水産

新潟県人会 会員限定 特別コース

全品一人前の個々盛りでご提供いたします。

故郷（ふるさと）コース

2時間飲み放題付

4,000円

〈お料理8品 税込〉

［先 附］あん肝ポン酢
［刺 身］刺身5点盛り合わせ
［焼 物］若どりの塩焼き 柚子胡椒添え
［揚 物］天布羅5点盛り合わせ
［温 物］炊き合わせ
［食 事］握り寿司5貫
［汁 物］あおさ味噌汁
［甘 味］わらび餅

※写真は1人前のイメージです。季節や仕入れ状況により内容が変更となる場合がございます。

朱鷺（とき）コース

2時間飲み放題付

5,000円

〈お料理8品 税込〉

［先 附］蟹茶碗蒸し
［刺 身］刺身5点盛り合わせ
［焼 物］牛ステーキ炙り焼き
［揚 物］天布羅5点盛り合わせ
［煮 魚］きんき煮付け（お一人様1尾）
［食 事］握り寿司5貫
［汁 物］浅利味噌汁
［甘 味］わらび餅

※写真は1人前のイメージです。季節や仕入れ状況により内容が変更となる場合がございます。

●飲み放題、30分短縮で1名様300円（税込）引き。30分延長で300円（税込）増しで承ります。
●ソフトドリンク飲み放題、1名様から2時間あたり500円（税込）引きで承ります。
●飲み放題なし、グループ単位から1名様につき1,200円（税込）引きで承ります。

お料理内容や営業時間外でのお集まりにつきましても お気軽 にご相談ください。

左や　日本海庄や　大庄水産　やるき茶屋

ご予約・お問合せ
受付時間：月～金
10：00～18：00

新潟県人会 専任担当 加藤

080-5882-1000